



ANLY TIMER

ATDV 雙調型限時繼電器



功能特性：

- 使用專用CMOS IC，具省電、穩定及準確之特性。
- 可分別設定其ON-OFF連續動作及時間。
- 具有16種以上之時間組合，方便客戶選擇。
- 可接110V或220V之電壓。*
- 具有五種(A,B,C,D,E)不同時間系列可供選擇，時間範圍從1秒至30小時。*
- 每一種時間系列皆可藉由指撥開關切換四種不同的時間範圍。*

註：有*號者表示只適用於ATDV多段可調型系列。

規格：

操作電壓	DC(V): 12, 24 AC(V): 12, 24, 110, 220, 240
操作電壓範圍	額定操作電壓的85~110%
電源頻率	50 / 60 Hz
接點容量	250VAC 5A 電阻性負載
復歸時間	MAX 0.2sec
消耗功率	約2VA
使用壽命	機械: 5,000,000 次 電氣: 100,000 次(額定容量內)
使用周圍溫度	-10 ~ +50°C
使用周圍濕度	MAX 85%RH
重量	約220g

型式分類：

型式	可調型	多段可調型		
操作電壓	如規格所示	110V / 220V		
輸出接點	1C	1C		
型號	ATDV-N / Y	ATDV-NA / YA	ATDV-NB / YB	ATDV-NC / YC
時間範圍	6S x 6S, 6S x 60S, 60S x 6S, 6M x 6M, 6M x 60M, 60M x 6M, 60M x 60M	1S / 10S / 1M / 10M	3S / 30S / 3M / 30M	6S / 60S / 6M / 60M
型號	----	ATDV-ND / YD	ATDV-NE / YE	
時間範圍	可依使用者之需求訂製，最長12小時。	1M / 10M / 1H / 10H	3M / 30M / 3H / 30H	

接線圖：

ATDV-N,Y

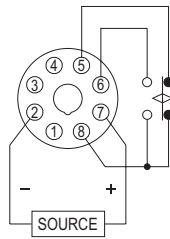

ATDV-□□

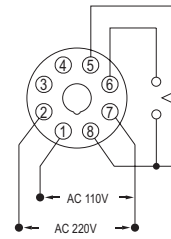

時序圖：

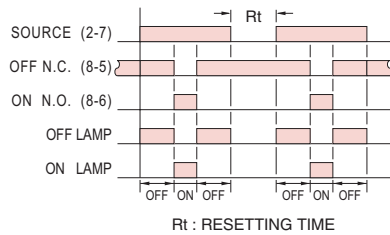

外形尺寸：(mm)

N型(露出型)：使用 8PFA座

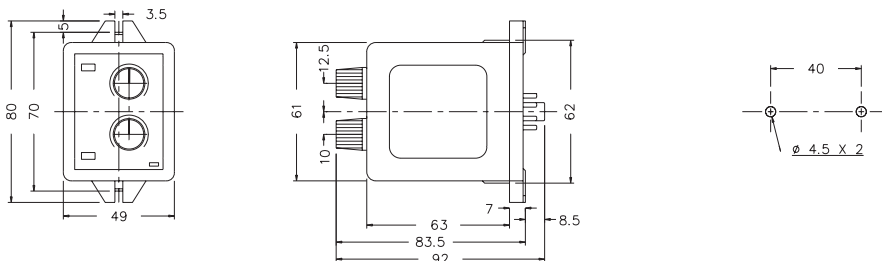

Y型(埋入型)：使用 US-08 或 P3G-08座

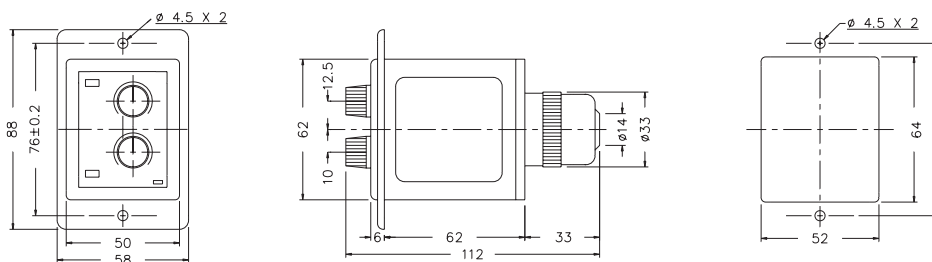

安良電氣有限公司

<http://www.anly.com.tw>

台北總公司：台北縣新莊市福壽街202巷19號
TEL: (02)2996-3202 FAX: (02)2996-2017

台中分公司：台中市北區進化路351巷6號
TEL: (04)2360-0434 FAX: (04)2360-0414

高雄分公司：高雄市苓雅區四維三路89之1號
TEL: (07)331-6490 FAX: (07)334-6419

香港分公司：香港九龍太子道141號長榮大廈13字樓K座
TEL: 2397-2505 FAX: 2397-6080

上海分公司：上海市靜安區新開路831號13G室
TEL: (021)6218-3300 FAX: (021)6217-5911
郵編：200041

馬來西亞分公司：NO.1, JALAN 6/89B, KAWASAN
PERINDUSTRIAN TRISEGI, BATU 3½ OFF
JALAN SUNGEI BESI, 57100
KUALA LUMPUR, MALAYSIA
TEL: (03)7983-5758 FAX: (03)7981-5052